

ESPACIO CULTURAL FEDERICO GARCÍA LORCA



INTRODUCCIÓN

El Espacio Cultural Federico García Lorca, actualmente en construcción, se abocará al fomento y desarrollo de la sensibilidad y capacidad de creación en la sociedad. Se centra en el desarrollo de una propuesta cultural y social cuyo objetivo principal es brindar a la comunidad un espacio alternativo para actividades artísticas y educativas, a nivel nacional e internacional.

El Espacio Lorca constituye una iniciativa única en nuestro país. Creemos que hacen falta en nuestro medio, recintos integradores en que los diferentes lenguajes artísticos puedan dialogar regularmente, porque sólo así, a través del permeable intercambio y la suma de experiencias, se alcanza un enriquecimiento común capaz de robustecer a todas las formas expresivas.

Enrique V. Iglesias, bautizó éste Espacio con el nombre de Federico García Lorca, ya que se sigue mirando al dramaturgo como un patrimonio de lirismo compartido para siempre con España.

POR QUÉ FEDERICO GARCÍA LORCA

El lunfardo es la jerga arrabalera del Río de la Plata que suele invertir el orden de las sílabas, de manera que lorca quiere decir calor. Mientras el poeta granadino escribió parte de "Yerma" en el Hotel Carrasco de Montevideo durante el tórrido verano de 1934, una multitud de uruguayos, al reconocerlo, comenzó a corear ¡que-lor-ca-que-lor-ca!, frase que sus amigos continuaron bromeando y diciéndole "Federico, ¡qué lorca!" y que él festejaba enormemente. Lorca ha estado presente en numerosos montajes de la escena uruguaya y en el afecto del público durante todas esas décadas.

Por dicha razón, colocar ahora su nombre al frente de una iniciativa teatral, la construcción de una nueva sala en medio de un gran espacio cultural, no es más que elegir para ello a un creador que ha perdurado como ningún otro en el recuerdo de los uruguayos. No hay mucha distancia entre el temperamento sanguíneo de los andaluces y la fogosidad de los criollos rioplatenses, cuya a gente de teatro sigue escuchando el canto de Federico como una referencia indeleble.

QUIENES SOMOS

El Espacio Lorca se está construyendo en un predio del Estado uruguayo, (ANTEL y CORREOS), otorgado en comodato a la Asociación Civil "El Camarín" para su realización y gestión. La misma está integrada por profesionales de larga trayectoria en el ámbito cultural y artístico de nuestro medio, entre ellos: BELELA HERRERA, RICARDO BEIRO, LETICIA SCOTTINI, JORGE ABBONDANZA, JORGE DENEVI, ÁLVARO AUNCHAIN, todos ellos cuentan con amplia experiencia en sus áreas de especialidad: dirección, gestión y formación artística, así como en la promoción de diversas iniciativas socio-culturales de nuestro país.

A esta Asociación se une el Cr. ENRIQUE V. IGLESIAS, que con su habitual entusiasmo por las iniciativas culturales, educativas y artísticas acompañó desde un primer momento esta propuesta, presidiendo el grupo de Amigos del Espacio Lorca junto a GRACIELA ROMPANI, MANUEL RAMOS, ALBERTO SCAVARELLI, RUPERTO LONG, FERNANDO CALLOIA, NELSON MANCEBO, LAETITIA D'AREMBERG, LUCIA VARELA, PEDRO BARIDON.

GESTIÓN EDUCATIVA Y CULTURAL

La organización del Espacio Cultural "Federico García Lorca" se divide en Área Educativa, Área Cultural y Área Administrativa coordinadas por la Dirección General.

AREA CULTURAL : Será responsable de la planificación de un cronograma sostenido de actividades artísticas , incluyendo espectáculos y artistas nacionales y extranjeros, clásicos y contemporáneos. Conjugará exposiciones, eventos, congresos, seminarios y encuentros literarios, filosóficos y científicos. Organizará ciclos de cine, conferencias, charlas y mesas redondas.

El departamento de Extensión Cultural estará a cargo de establecer un programa de intercambio con instituciones extranjeras, particularmente españolas e iberoamericanas, y coordinará la política de beneficios especiales del Espacio dirigida a entidades públicas

y privadas, haciendo hincapié en niños, adolescentes y adulto mayor.

El Departamento de Comunicación y Producción se ocupará de la difusión pública y planificación de las estrategias institucionales con sponsors, fundaciones nacionales e internacionales, subvenciones y diferentes planes para procurar los recursos necesarios para presentar producciones de calidad de acuerdo a las diversas exigencias creativas.

AREA EDUCATIVA: Coordinará los Departamentos relacionados con la Formación Artística: Música & Voz; Actuación; Espacio & Movimiento; Artes Plásticas & Visuales y Análisis Teórico. Todos los departamentos trabajarán en conjunto y procurando una buena comunicación que posibilite conjugar variados intereses.

PROYECTO ARQUITECTÓNICO

UBICACIÓN El Espacio Cultural Federico García Lorca está situado en Avenida Brasil 3085 y Juan Benito Blanco, corazón de Pocitos, Montevideo, a menos de 100 metros de la Rambla República del Perú, en un área residencial densamente poblada y con buena conectividad con toda la ciudad de Montevideo. Esta área cuenta con una gran infraestructura de servicios, pero paradójicamente la oferta de espacios culturales es prácticamente nula, no habiendo ningún Teatro en la zona de más densidad de población del Uruguay.

PROGRAMA EDIFICIO El programa incluye una Escuela de Artes Escénicas, un Centro Cultural con una sala para 300 espectadores, áreas para exposiciones, aulas, cafetería, servicios, oficinas comerciales de Antel y Correo. Características espaciales del Proyecto: Accesibilidad en todos los niveles, accesos diferenciados, ordenamiento de flujos, ocupación total del predio y altura máxima según normativa.

FACHADA El edificio se plantea como pieza urbana diferenciada y singular. Se pretende una imagen arquitectónica contemporánea, simple y a la vez rica, cambiante en las distintas horas del día, generadora de un nuevo paisaje urbano.

HALL EN PLANTA BAJA En este nivel se ubican los espacios más dinámicos: la cafetería y su terraza exterior, los servicios, dos locales comerciales (Antel y Correo), el hall, la boletería y un área de exposiciones de artes plásticas, audiovisuales e intervenciones de danza/música/teatro. El hall se relaciona con la calle a través de su fachada vidriada, incorporado así el espacio público y se desdobra en múltiples subespacios.

SALA PRINCIPAL (3 NIVELES) En este nivel se ubica una Sala para 300 espectadores, el foyer y un área destinada a camarines y dos aulas/espacio multiuso. Dos niveles de mezanines, jerarquizan espacialmente a la sala, cumpliendo una función estructural, ergonómica y estética. El escenario de la Sala Principal será flexible ya que contará con gradas retráctiles. La altura de la Sala es de 9 metros, y cuenta con una parilla que atraviesa todo el Espacio. A los lados de la sala se generan tres niveles de entresijos que son ocupados con diversas funciones vinculadas al funcionamiento de la Sala (camarines, vestuario, taller de escenotecnia, cabina de control de audio y luces, etc) y dos niveles de salas multiespacio.

APOYO INSTITUCIONAL

APORTES RECIBIDOS			
Institución	Euros	Dólares	\$ uruguayos
Instituto Nacional de las Artes Escénicas y de la Música (INAEM) Gobierno de España.	750.839		
Agencia Española de Cooperación Internacional para el Desarrollo (AECID - España)	334.204		
Banco Santander Uruguay			1.845.000
Banco de la República Oriental del Uruguay (BROU) Aporte para compra de Ascensor Principal.		52.074	
Banco de Desarrollo de América Latina (CAF)		50.000	
Banco de la República Oriental del Uruguay (BROU)			2.125.000
Total por moneda	1.085.043	102.074	3.970.000

ESTRATEGIA Y ACCIONES

CONCIERTO de PACO DE LUCÍA El Domingo 17 de Noviembre de 2013 la Asociación Civil el Camarín presentó a PACO DE LUCÍA, el mejor guitarrista de flamenco del mundo, en la Sala Adela Reta del SODRE. Dicho evento fue declarado de Interés Cultural y patrocinado por ANTEL (auspicio de 100.000 dólares). La totalidad de la recaudación de las entradas fue destinada para la construcción del ESPACIO CULTURAL FEDERICO GARCÍA LORCA.

Recaudación Concierto de PACO DE LUCÍA	Dólares 100.000
--	-----------------

La Asociación Civil El Camarín, junto al grupo de Amigos del Espacio Lorca se encuentra actualmente procurando fondos para finalizar la obra contratada (último 10%, con lo que se terminaría la parte eléctrica, sanitaria, instalación contra incendios, carpintería de madera, aire acondicionado, acondicionamiento acústico, yeso, pintura, granitos, luminarias.) y para el equipamiento escénico (luces, sonido, gradas retráctiles).

AVANCE DE OBRA

La obra se encuentra con un avance del 80% . Se culminaron las tareas de rústico (hormigón armado y tabiques de mampostería) y se iniciaron tareas de terminaciones (revestimientos, pavimentos, barandas, etc) y hay avances correspondientes a rubros de eléctrica, sanitaria, aire acondicionado, ascensor, seguridad contra incendios y alarma.

El 30 de Agosto de 2016 se abrieron por primera vez las puertas del Espacio Lorca en conmemoración de los 80 años de la desaparición física de Federico García Lorca. Frente a la presencia del Vicepresidente de la República, Ministro de Economía y Ministra de Educación y Cultura, entre otras autoridades se hizo una recorrida por el edificio en construcción y se le entregó la medalla Delmira Agustini al Cdr. Enrique Iglesias por su inestimable aporte a la cultura de nuestro país.

Se adjutan a continuación Fotografías de Avance de Obra y Evento del 30 de Agosto.





Hall de Ingreso / Espacio para Intervenciones artísticas



Hall de Ingreso



Multiespacio en 2do nivel _Sala de Ensayos/Aula



Escalera principal



Enrique Iglesias recibe en el Espacio Lorca, la medalla Delmira Agustini, con la presencia del Vicepresidente, Ministro de Economía y Ministra de Educación y Cultura.



Sala Principal
 Multiespacio para espectáculos y eventos

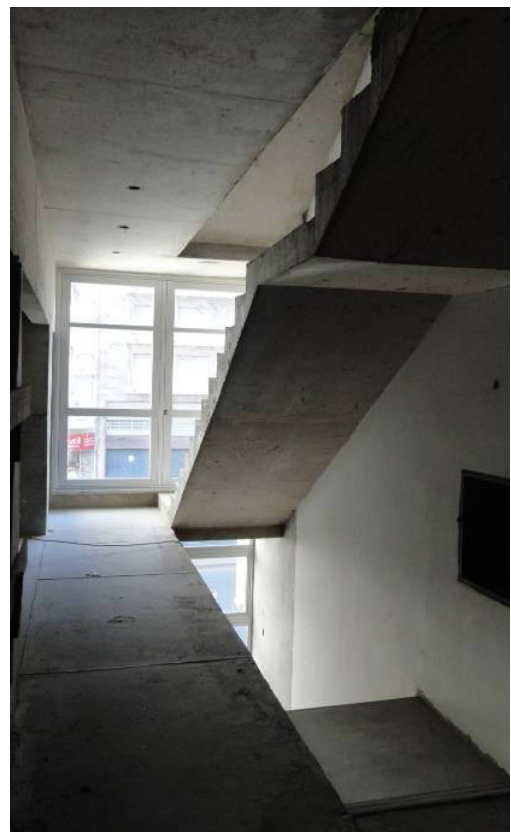

Escalera de Acceso para artistas



“Invitamos a particulares, instituciones y empresas a proponer, contribuir, estimular y apoyar las acciones, educativas, culturales y artísticas que están detrás de esta innovadora y ambiciosa propuesta. Alentamos a colaborar en esta iniciativa a todos aquellos que crean que uno de los importantes pilares de nuestra sociedad, reposa en la educación y la cultura”.

Enrique V. Iglesias

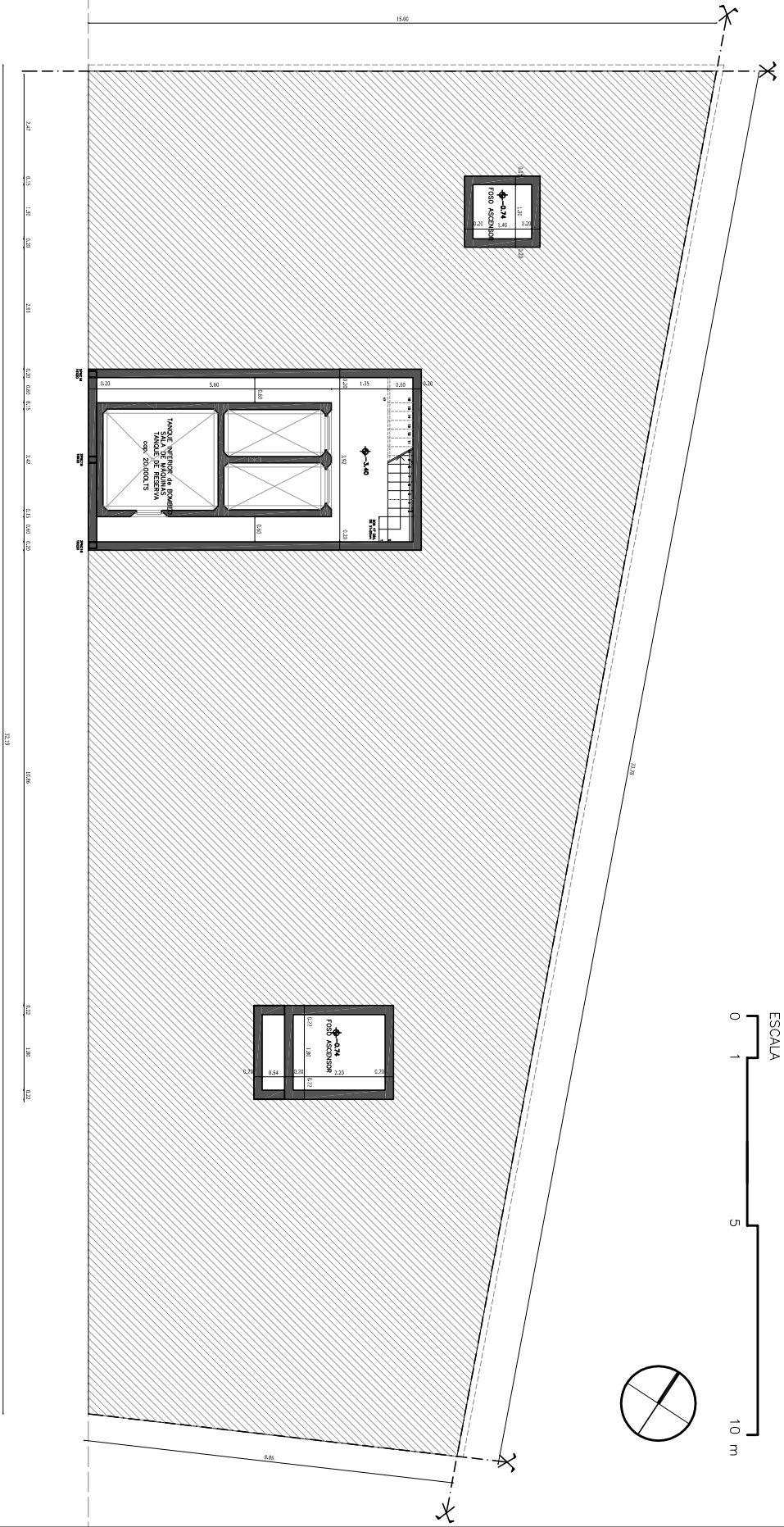

PLANTA SUBSUELO / NIVEL - 3.40

2		
3		
4		
3		
2		
1		
0	Varadero hotel	16-02-2016
REVISION	DESCRIPCION	FECHA

OPRI - PLANTA - RECOPRA - SECCION

OPRI

OPRI - PLANTA - RECOPRA - SECCION

ESPACIO CULTURAL

EDIFICIO GARCIA LORCA

AVENIDA BRASIL 3085

ALBANELERIA

SUBSUELO NIVEL - 3.40

1/20

A1

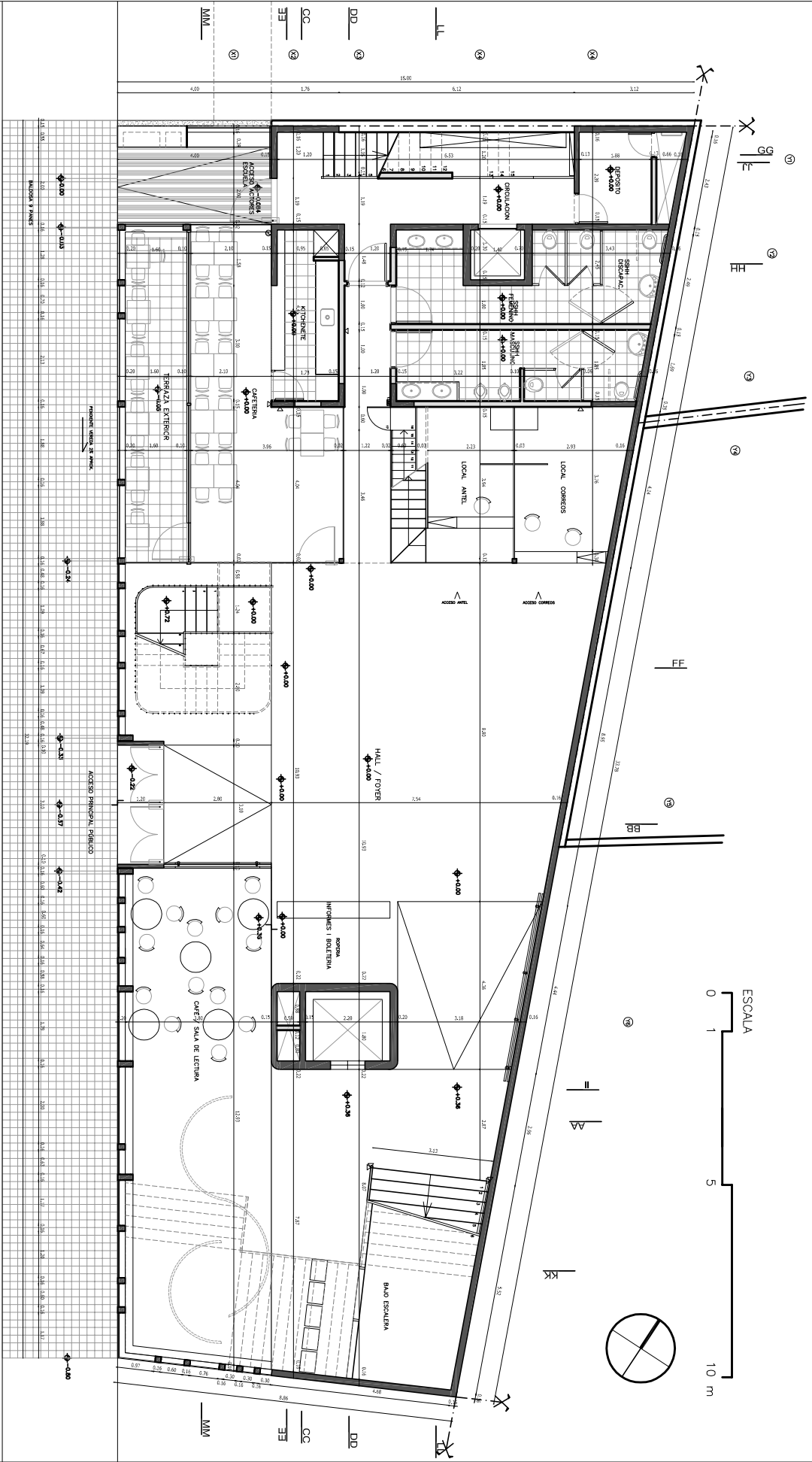

PLANTA BAIA / NIVEL + 0.00

1	Washroom	16-02-06
2	Washroom	16-02-06
3	Washroom	16-02-06
4	Washroom	16-02-06
5	Washroom	16-02-06
6	Washroom	16-02-06
7	Washroom	16-02-06

OPRI - FLORA - RECORA - SECORA

ESPACIO CULTURAL
 FEDERICO GARÇA LORCA
 AVENIDA BRASIL 3085

ALBANILERIA

PLANTA BAIA - NIVEL 0.00

1/20

A2

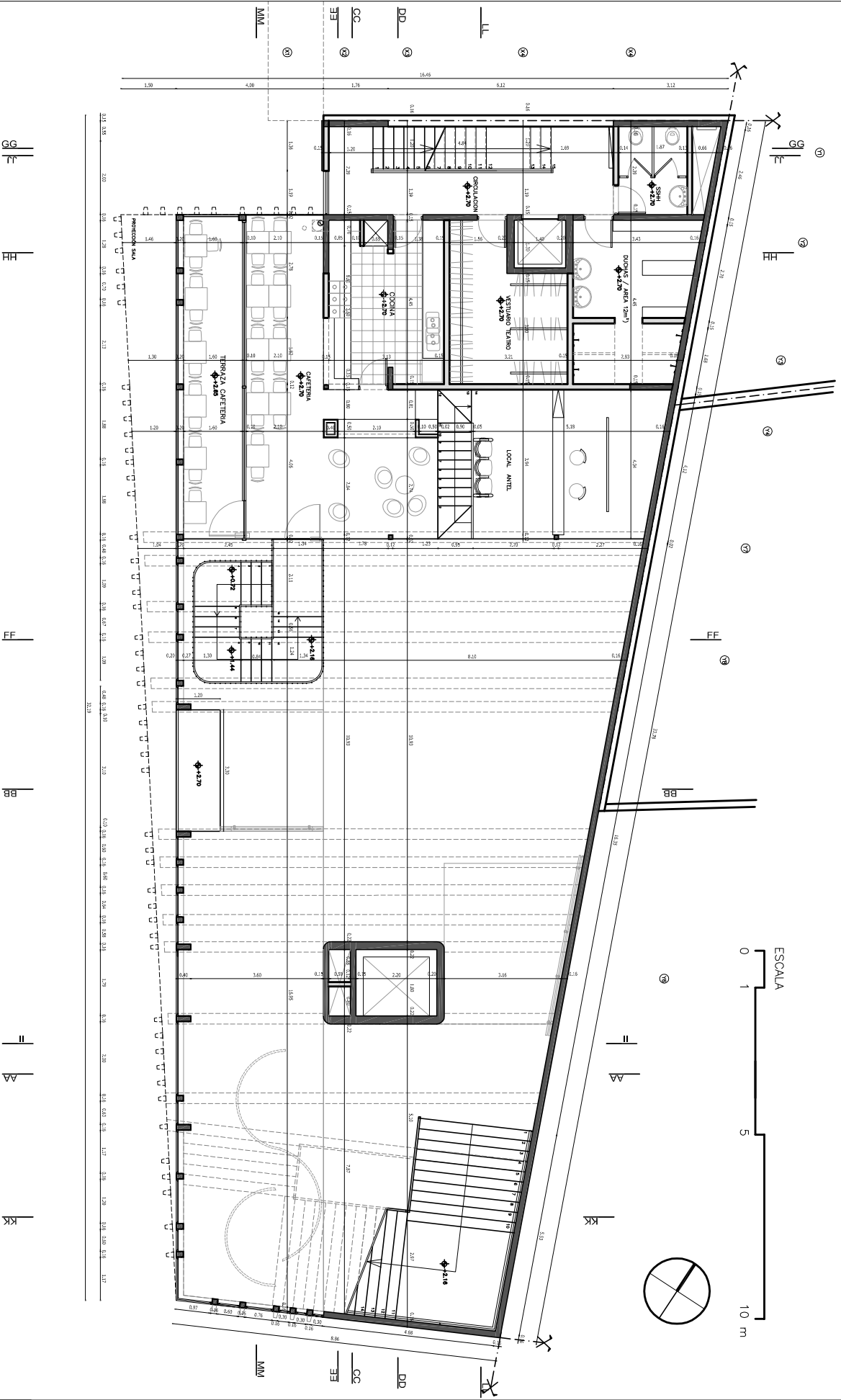

PLANTA ENTREPISO / NIVEL + 2.70

REVISION	DESCRIPCION	FECHA
1	Verificación inicial	16-02-2010
2	DESARROLLO	FECHA

OPRI - FLORA - RECOPA - SEGUNDA

ESPACIO CULTURAL
 FEDERICO GARCIA LORCA
 AVENIDA BRASIL 3085
 ALBANELERIA

DESCRIPCION: PLANTA ENTREPISO - NIVEL +2.70

FECHA: Abril 2010

ESCALA: 1/20

A3

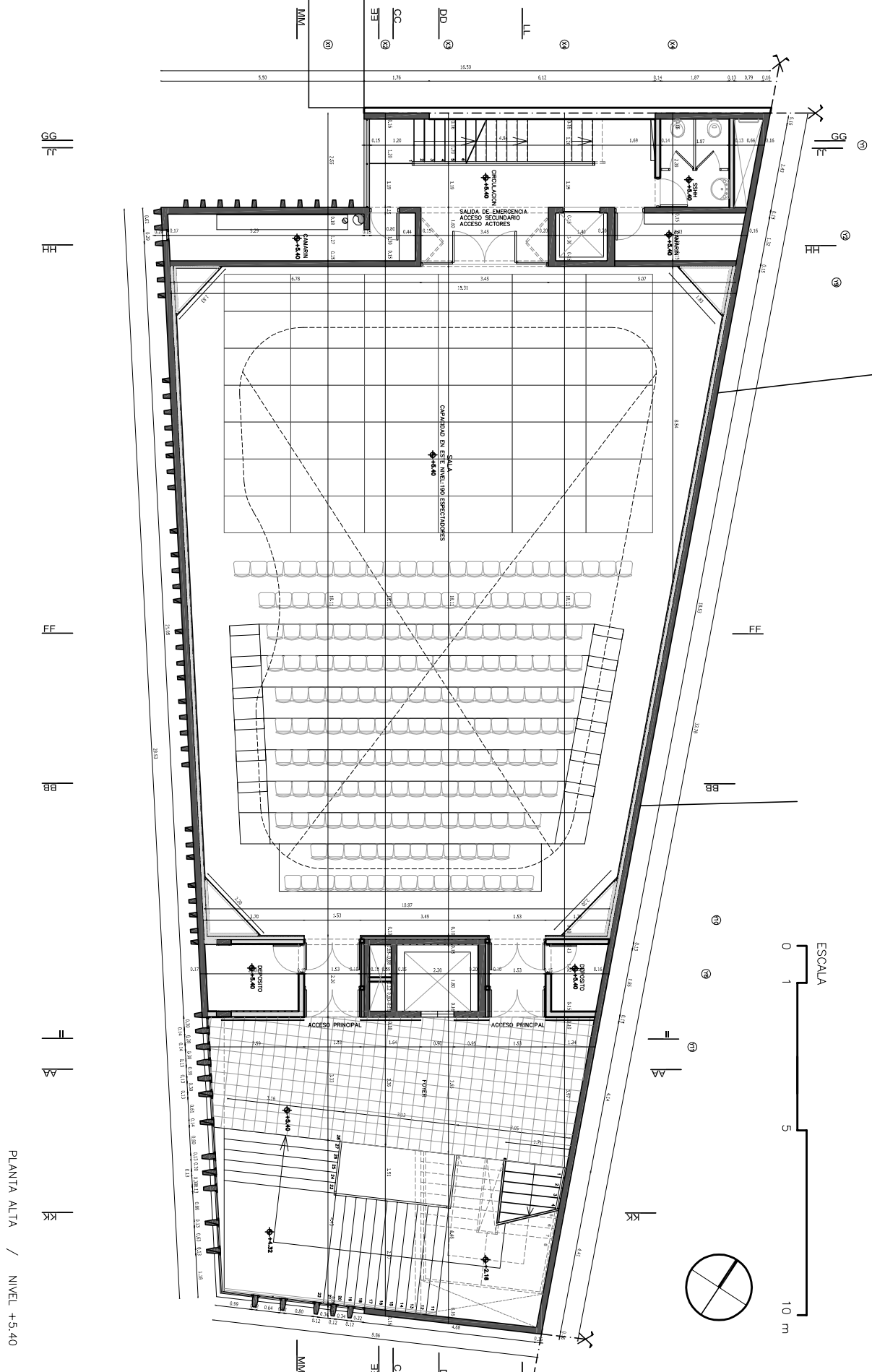

PLANTA ALTA / NIVEL +5.40

1	0	Varado hotel	16-02-06
2	1	REVISION	DESIGNACION
3	2	REVISION	REVISION
4	3	REVISION	REVISION
5	4	REVISION	REVISION
6	5	REVISION	REVISION
7	6	REVISION	REVISION

OPRI - FLORA - RECOPA - SECUNIA

ESPACIO CULTURAL
 FEDERICO GARCIA LORCA
 AVENIDA BRASIL 3085
 ALBANELERIA

DESCRIPCION: PLANTA ALTA - NIVEL +5.40

PLANTA: ALBANELERIA

FECHA: Abril 2010

ESCALA: 1/50

A4

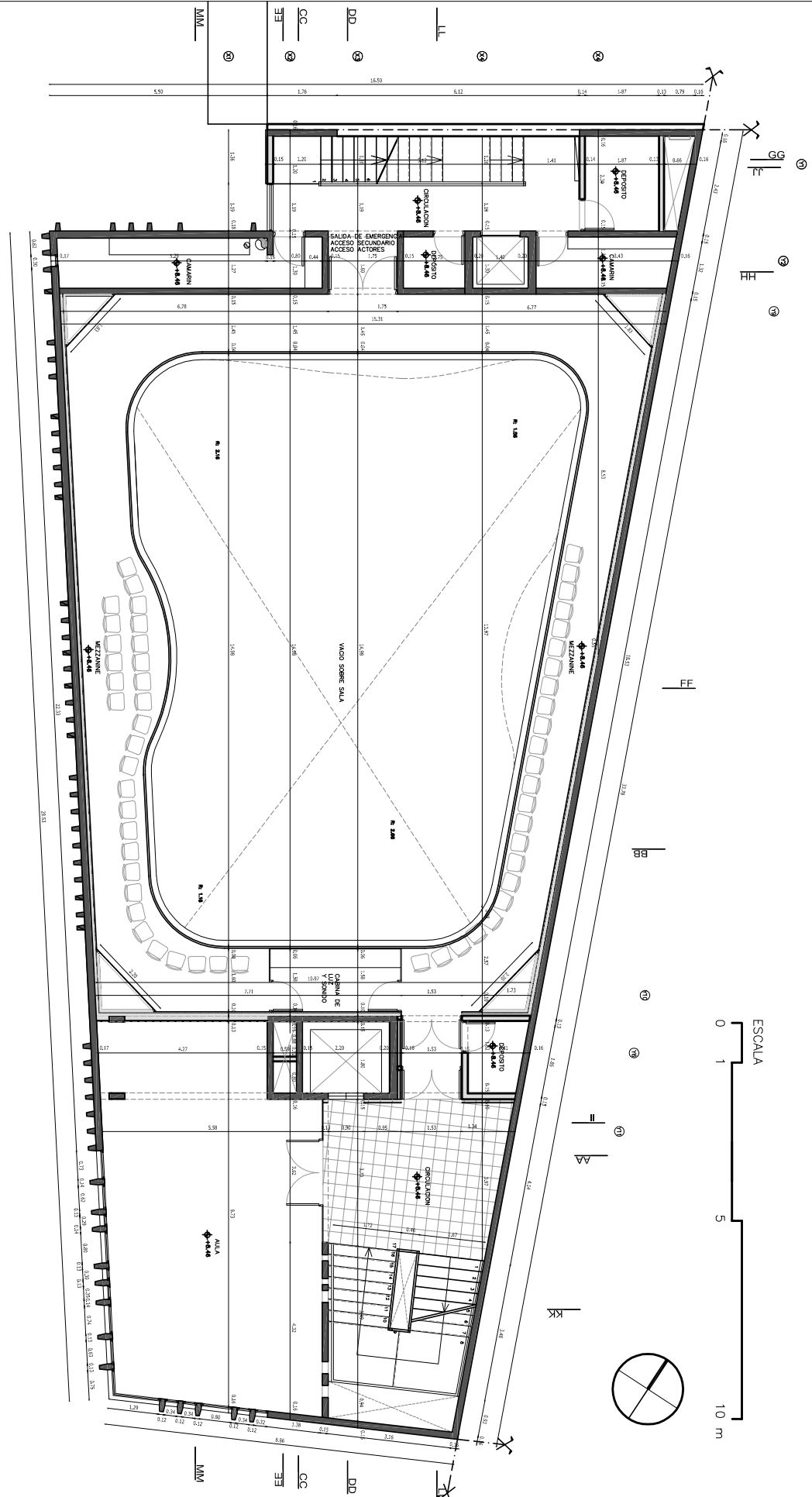

PLANTA ALTA / NIVEL +8.46

1	0	Vestido hold	16-02-06
2	1	REVISION	DESIGNACION
3	2	REVISION	DESIGNACION
4	3	REVISION	DESIGNACION
5	4	REVISION	DESIGNACION
6	5	REVISION	DESIGNACION

OPRI - FLORA - RECOPA - SECUNIA
 O P R I F L O R A R E C O P A S E C U N I A

PROYECTO: ESPACIO CULTURAL
 EDIFICIO GARCIA LORCA
 AVENIDA BRASIL 3085

PLANTA: ALBANELERIA
 PLANTA ALTA - NIVEL +8.46

FECHA: 17/03

ESCALA: 1/50

AS

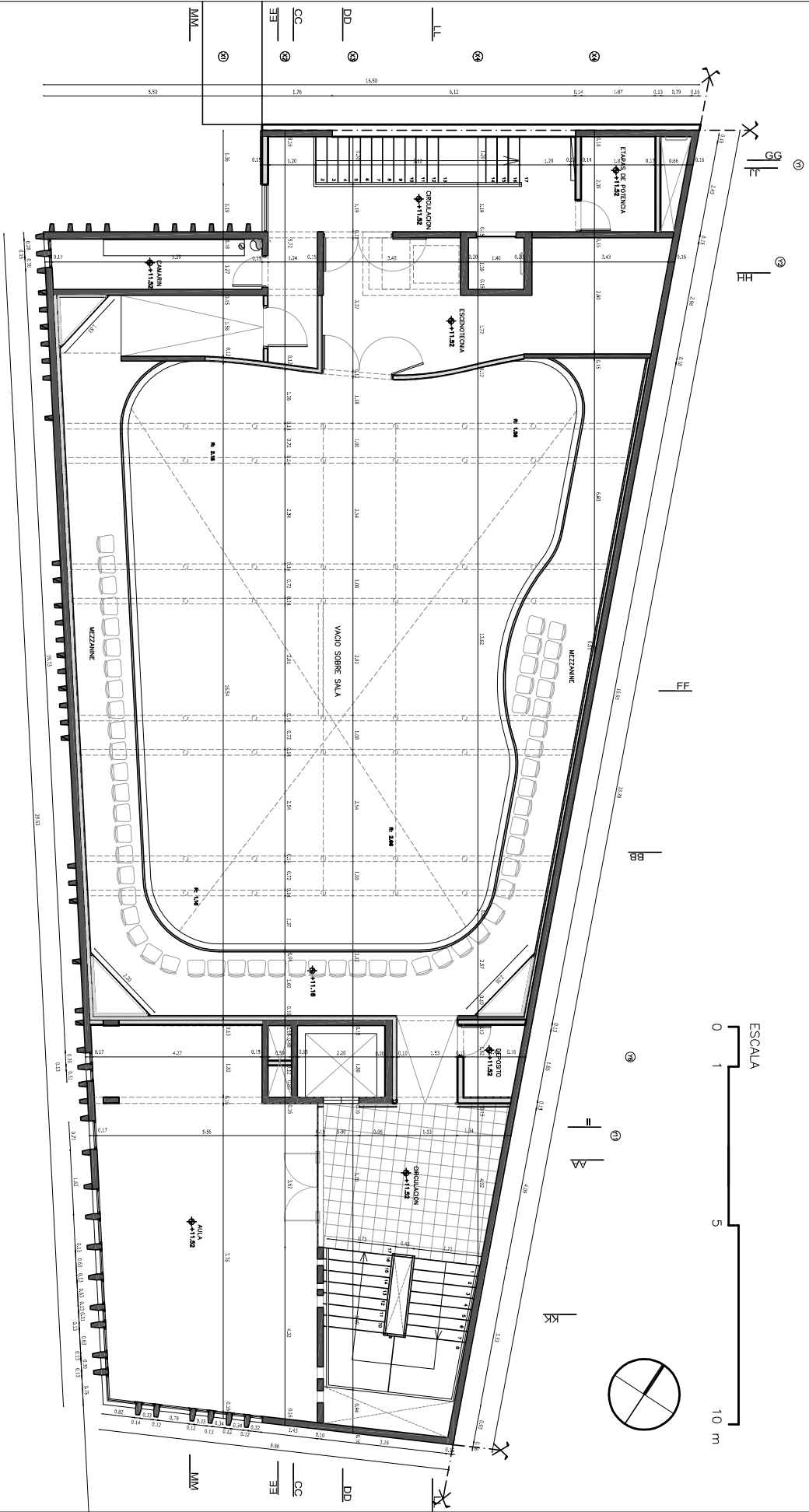

PLANTA ALTA / NIVEL +11.52

REVISION	DESCRIPCION	FECHA
2		
1	Vacío hall	16-02-2010
0	DESCRIPCION	FECHA

OPR - FLORA - RECOPA - SECONA

ESPACIO CULTURAL
 FEDERICO GARCIA LORCA
 AVENIDA BRASIL 3085
 ALBANELERIA

DESCRIPCION: PLANTA ALTA - NIVEL +11.52
 FECHA: ABRIL 2010
 ESCALA: 1/50

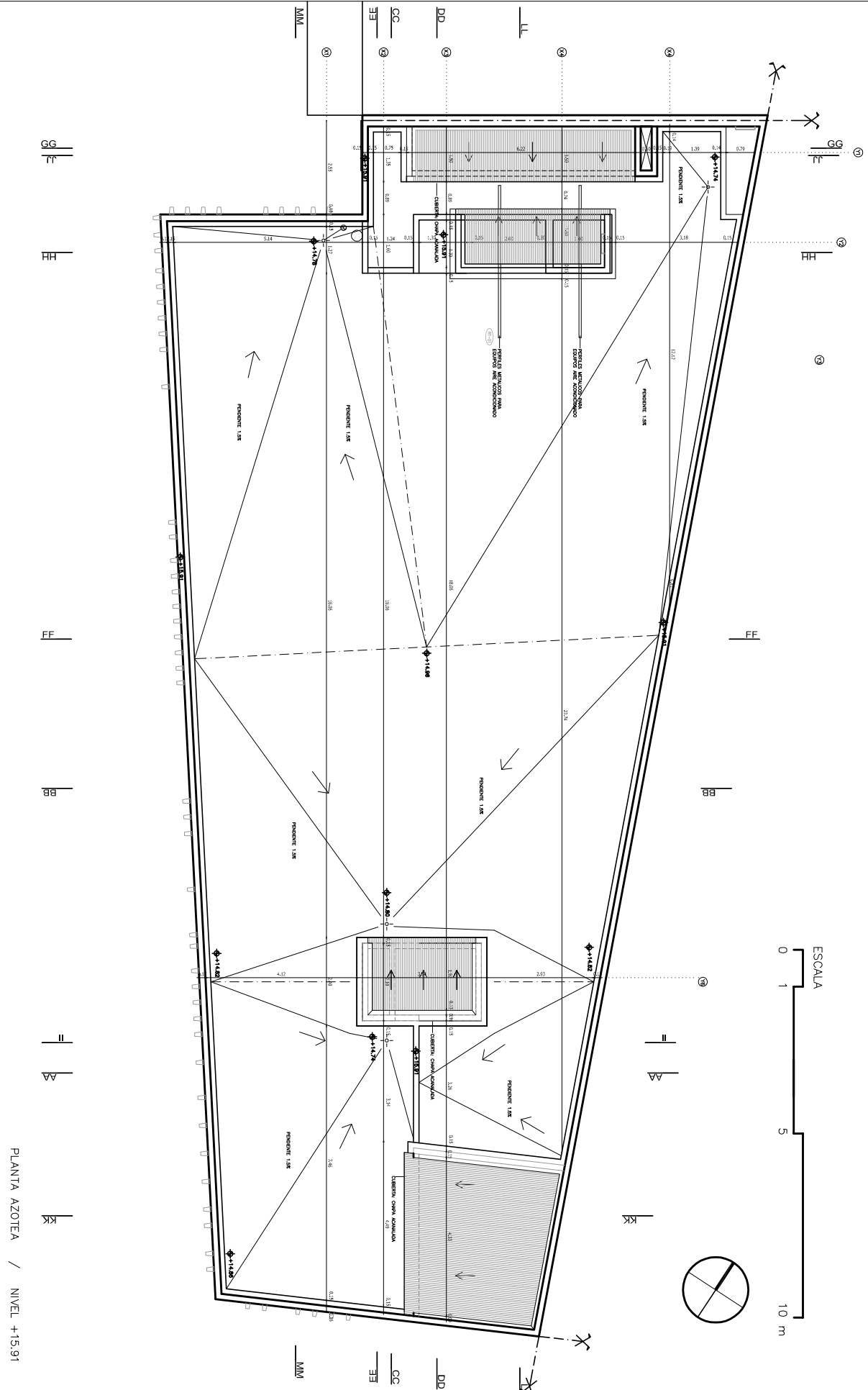

PLANTA AZOTEA / NIVEL +15.91

REVISION	DESCRIPCION	FECHA
0	Version final	16-02-2010
1		
2		
3		
4		
5		
6		
7		

OPRI - FLORA - RECOPA - SECONA

OPRI - FLORA - RECOPA - SECONA
 ESPACIO CULTURAL
 FEDERICO GARCIA LORCA
 AVENIDA BRASIL 3085
 ALBANELERIA

DESCRIPCION: PLANTA ALTAZOTEA - NIVEL +15.91
FECHA: Abril 2010

Escala: 1/50

A7

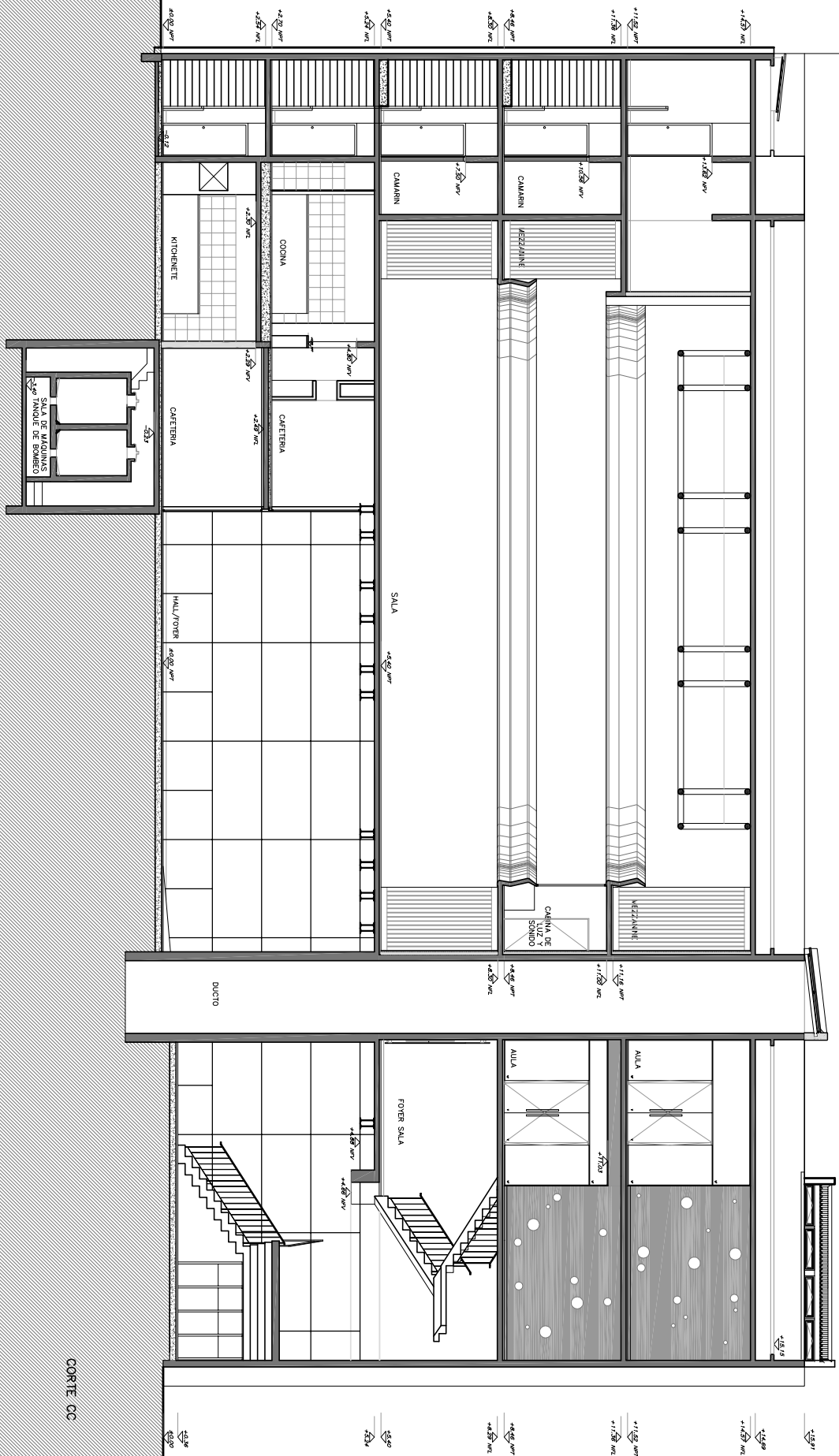

CORTE CC

REVISION	DESCRIPCION	FECHA
0	Version final	16-02-2010
1		
2		
3		
4		
5		
6		
7		

CONE - LORA - RECOPA - SEGONA

ESPACIO CULTURAL
 FEDERICO GARCIA LORCA
 AVENIDA BRASIL 3085

PROYECTO:
 ALBANELERIA

DESCRIPCION:
 CORTE CC

FECHA:
 Abril 2010

ESCALA:
 1/50

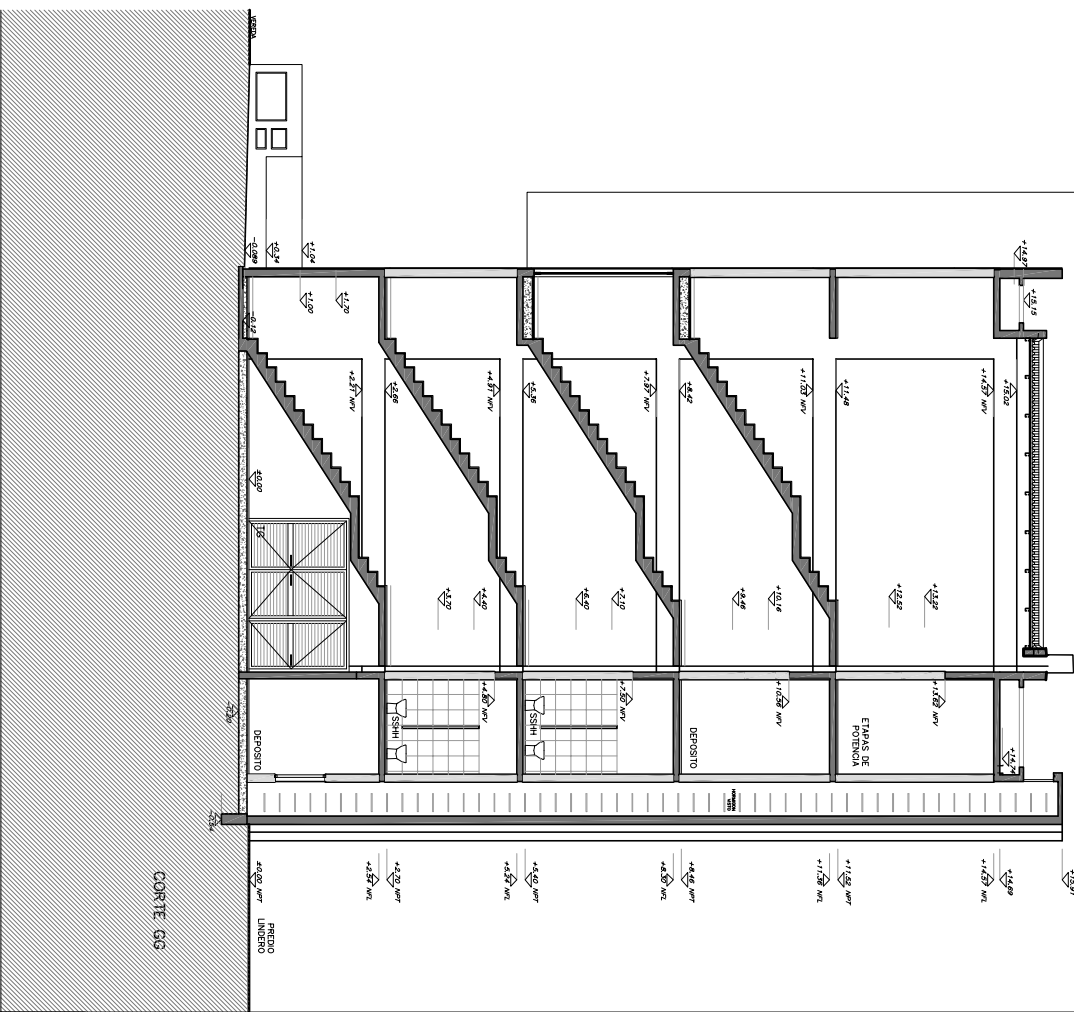
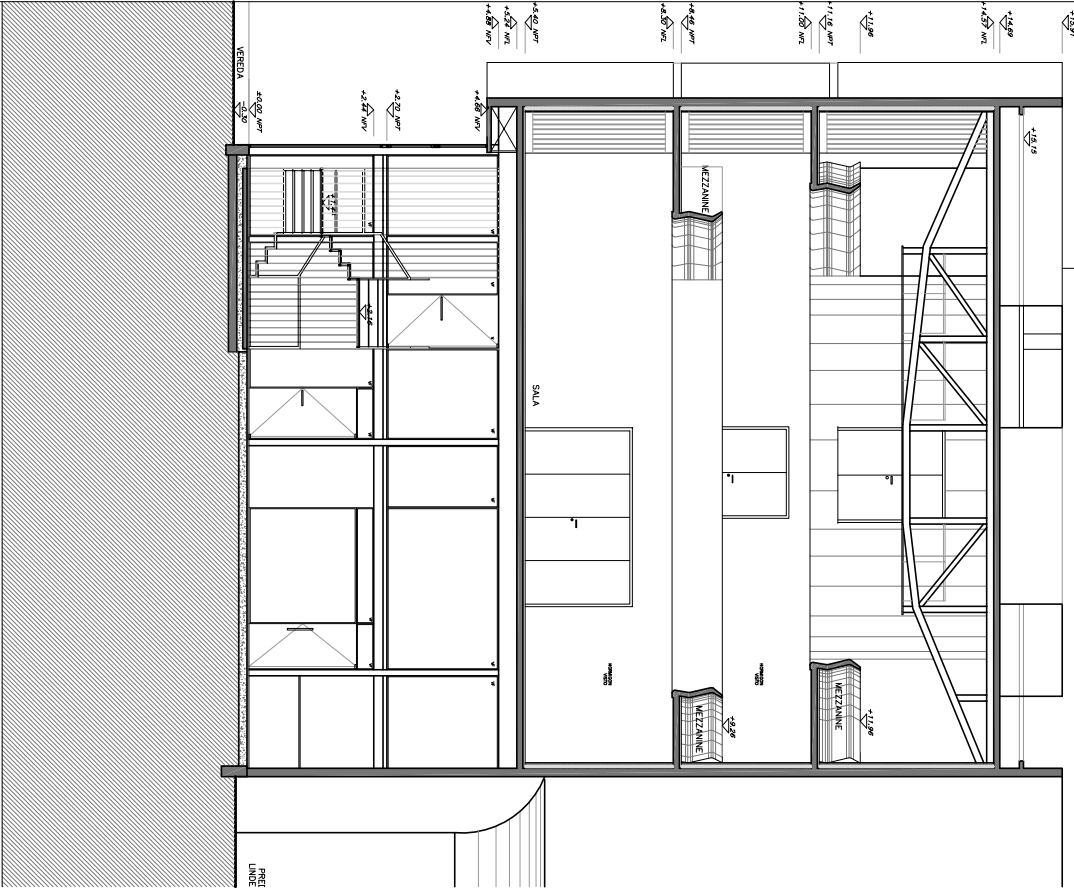

REVISION	DESCRIPCION	FECHA
2		
1	Version final	16-02-2010
0		

CORTE - FLORA - RECOPA - SECONA

ESPACIO CULTURAL
 FEDERICO GARCIA LORCA
 AVENIDA BRASIL 3085

ALBANELERIA
 CORTE FF / CORTE GG

1/20
 A9

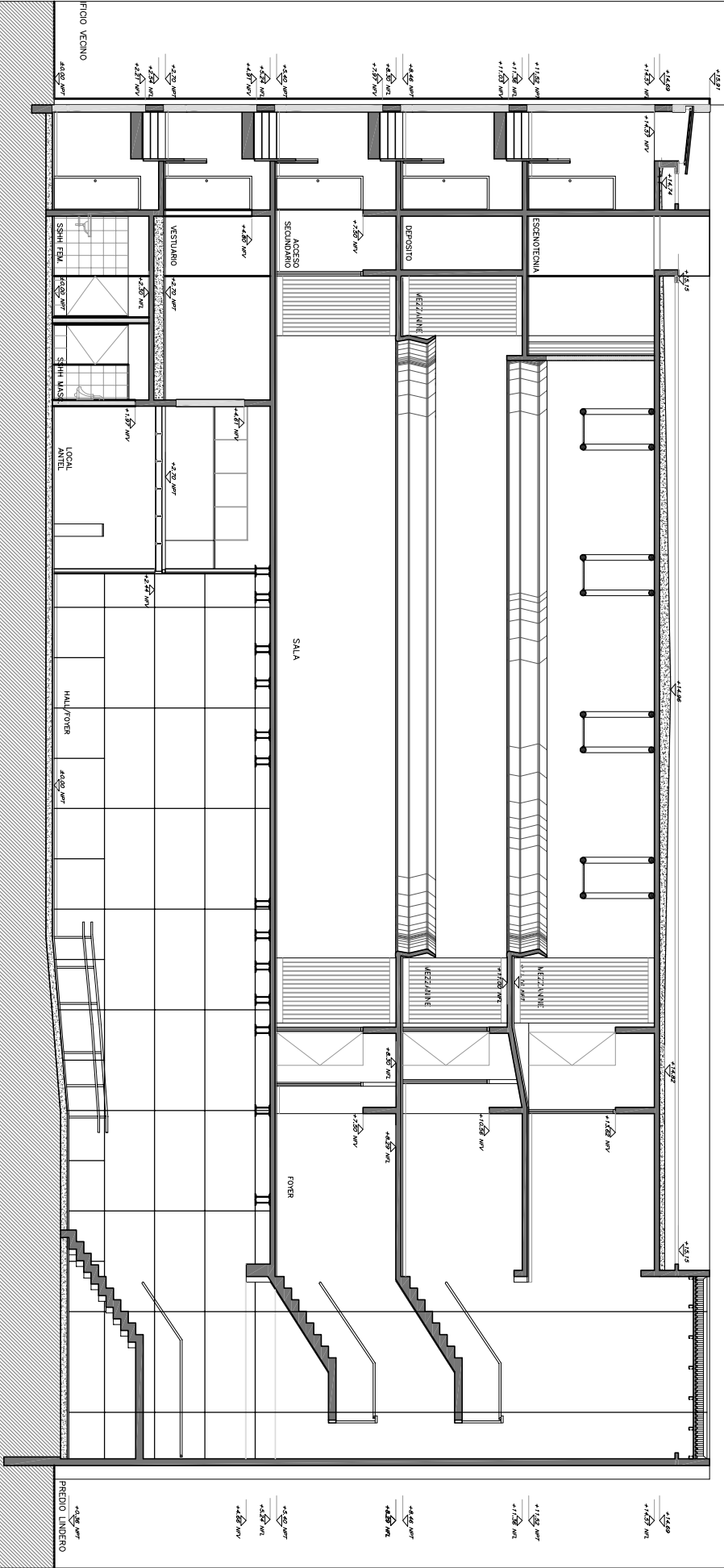

REVISION	DESCRIPCION	FECHA
1	Version final	16-10-2010
2		
3		
4		
5		
6		
7		

ORRI - FLORA - RECORDA - SECUNIA

ESPACIO CULTURAL
EDIFICIO GARCIA LORCA
AVENIDA BRASIL 3085

ALBAÑILERIA

CORTE LL

1/20
A10

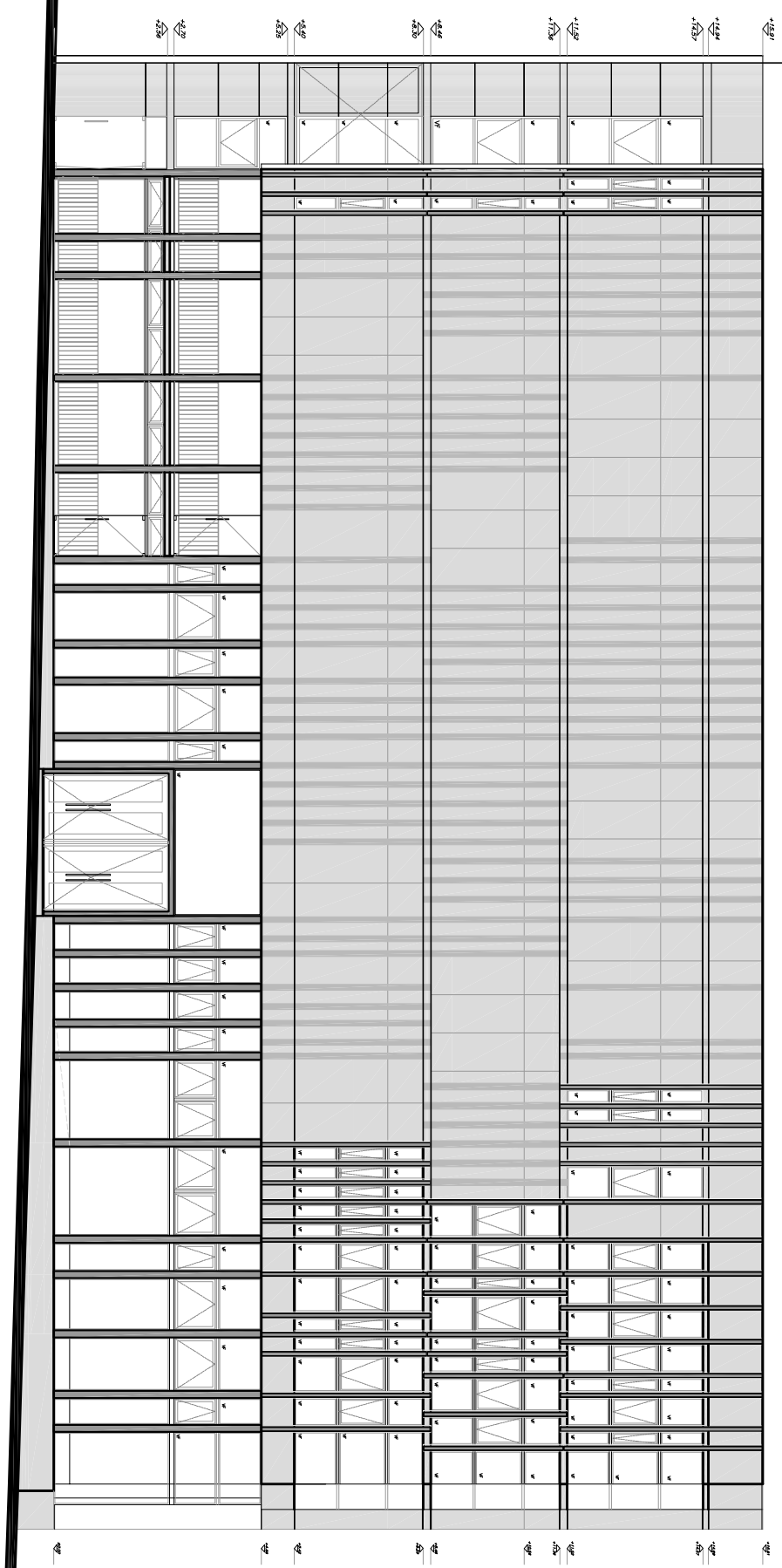

2			
3			
4			
3			
2			
1			
0	Varo nivel	16-02-06	
REVISION	DESCRIPCION	FECHA	

0011 - FLORA - RECOPA - SECCION

ESPACIO CULTURAL
EDIFICIO GARCIA LORCA

AVENIDA BRASIL 3085

ZACHADA OESTE (AV. BRASIL)

INDICACION DE MATERIALES

1/20
A11

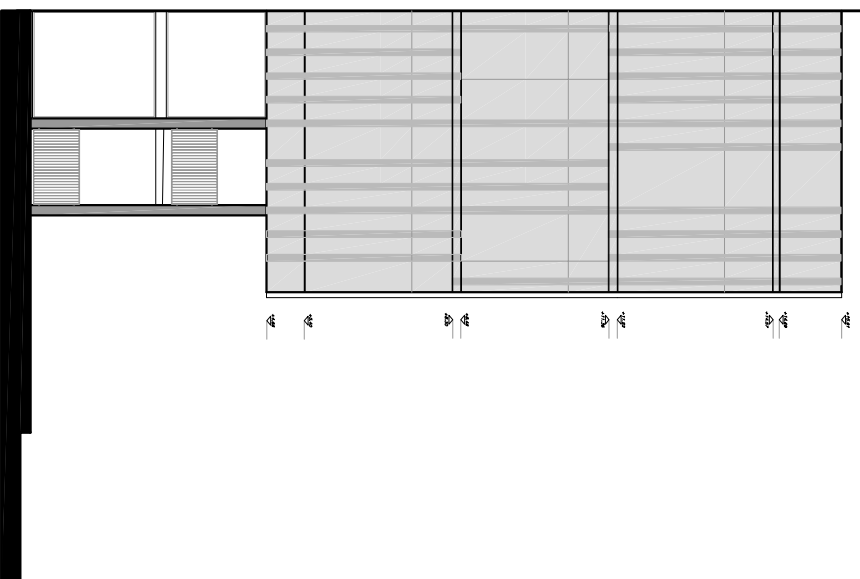
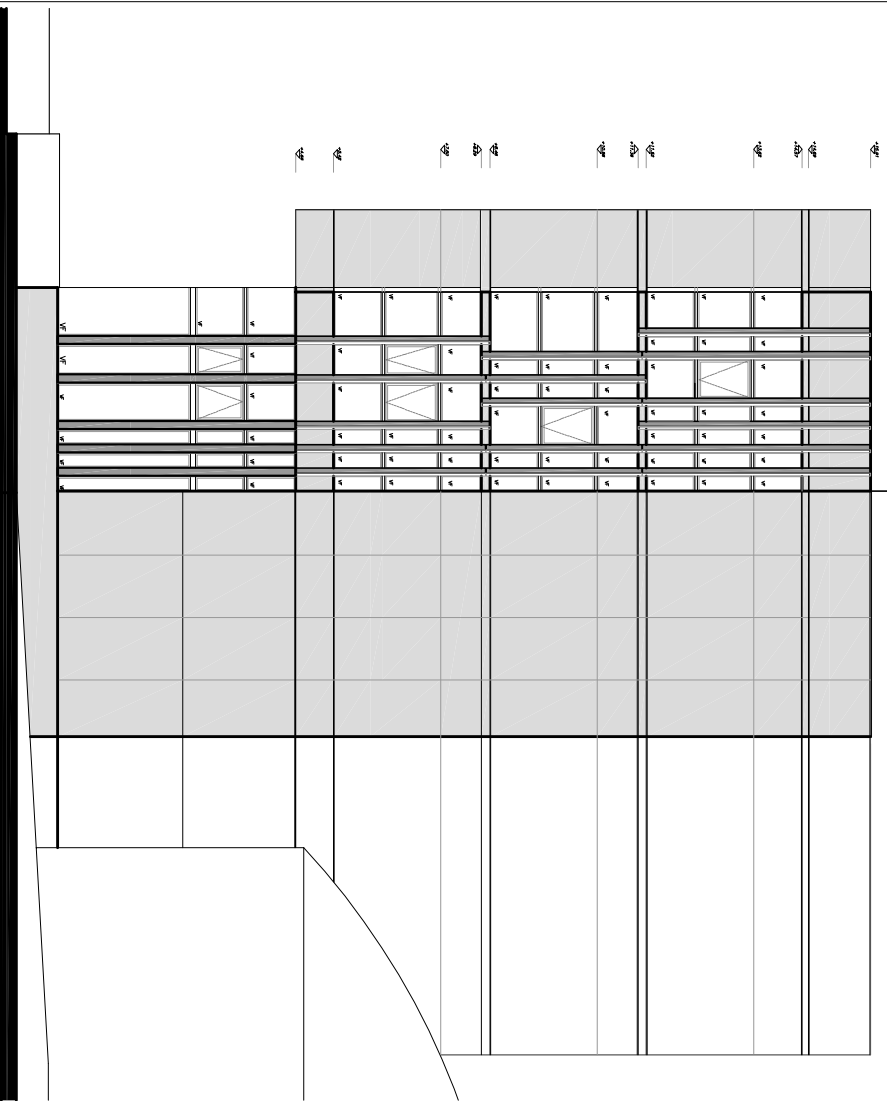

2		
6		
3		
4		
3		
2		
1		
0	Varso hold	16-02-06
REVISION	DESCRIPCION	FECHA

ORRI - FLORA - RECOPA - SEGUNDA
A R Q U I T E C T O S

OBJETIVO: ESPACIO CULTURAL
UBICACION: FEDERICO GARCIA LORCA
PLANTA: AVENIDA BRASIL 3085
DESCRIPCION: FACHADA NORTE - FACHADA SUR
INDICACION: INDICACION DE MATERIALES
FECHA: MARZO 2012

escala 1/50
 escala 1/20
 escala 1/10
 escala 1/5
 escala 1/2
 escala 1/1

A12

OBRA ESPACIO LORCA CERTIFICADOS APROBADOS POR GFRS

CONTRATO CON ARTE CONSTRUCCIONES

CERTIFICADO N°		1	2	3	4	5
MES / AÑO		09/09	10/09	11/09	12/09	01/10
CONTRATISTA ARTE CONSTRUCCIONES SRL						
Monto certificado		1.688.956	619.185	577.577	571.300	849.596
IVA	22%	356.708	130.772	121.984	120.659	179.435
Total Factura		2.045.664	749.957	699.561	691.959	1.029.031
Retención	-4%	-67.558	-24.767	-23.103	-22.852	-33.984
DESACOPIO HIERRO- HORMIGON		-43.670	-72.786	-103.515	-103.868	-43.556
DESCUENTO ADELANTO M DE O		-86.503	-152.909	-314.594	-372.819	-195.373
DESACOPIO OTROS MATERIALES		0	0	0	0	0
DESACOPIO OTROS ADELANTOS		-384.900	0	0	0	0
PAGO EN EFECTIVO		1.463.032	499.494	258.349	192.420	756.118
SANITARIA ANAHEIM						
Monto certificado						
IVA	22%					
Total Factura						
Retención	-4%					
Desacopios						
PAGO EN EFECTIVO						
ELECTRICA RUBIO SICA						
Monto certificado						
IVA	22%					
Total Factura						
Retención	-4%					
Desacopios						
PAGO EN EFECTIVO						
PINTURA						
Monto certificado						
IVA	22%					
Total Factura						
Retención	-4%					
Desacopios						
PAGO EN EFECTIVO						
ALUMINIO RAWER						
Monto certificado						
IVA	22%					
Total Factura						
Retención	-4%					
Desacopios						
PAGO EN EFECTIVO						
TOTAL CON IVA		1.463.032	499.494	258.349	192.420	756.118
OTROS DESCUENTOS						
DESCUENTOS EN CERTIFICADOS OBRA / MOTIVO DE DESCUENTO: MES						
SOBREPAGO AL BPS (HASTA DICIEMBRE 2011)						
DIFERENCIAS EN ACOPIOS / DESACOPIOS						
AUMENTO DE MANO DE OBRA A PARTIR DE OCTUBRE DE 2011 N/C						
ADELANTOS DE MANO DE OBRA NO DESCONTADOS EN CERTIFICADOS DE OBRA						
TOTAL DESCUENTOS						

OBRA ESPACIO LORCA CERTIFICADOS APROBADOS POR GFRS

CONTRATO CON ARTE CONSTRUCCIONES

CERTIFICADO N°		6	7	8	9	10
MES / AÑO		02/10	03/10	04/10	05/10	06/10
CONTRATISTA ARTE CONSTRUCCIONES SRL						
Monto certificado		568.641	440.744	715.393	1.817.754	492.779
IVA	22%	120.097	93.085	151.091	383.910	104.075
Total Factura		688.738	533.829	866.484	2.201.664	596.854
Retención	-4%	-22.746	-17.630	-28.616	-72.710	-19.711
DESACOPIO HIERRO- HORMIGON		-113.379	-79.518	-70.445	-173.608	-97.093
DESCUENTO ADELANTO M DE O		-220.000	-195.000	-180.000	-250.000	-270.000
DESACOPIO OTROS MATERIALES		0	0	0	0	0
DESACOPIO OTROS ADELANTOS		0	0	0	0	0
PAGO EN EFECTIVO		332.613	241.681	587.423	1.705.346	210.050
SANITARIA ANAHEIM						
Monto certificado						34.077
IVA	22%					7.497
Total Factura						41.574
Retención	-4%					-1.363
Desacopios						0
PAGO EN EFECTIVO						40.211
ELECTRICA RUBIO SICA						
Monto certificado						24.796
IVA	22%					5.455
Total Factura						30.252
Retención	-4%					-992
Desacopios						0
PAGO EN EFECTIVO						29.260
PINTURA						
Monto certificado						
IVA	22%					
Total Factura						
Retención	-4%					
Desacopios						
PAGO EN EFECTIVO						0
ALUMINIO RAWER						
Monto certificado						
IVA	22%					
Total Factura						
Retención	-4%					
Desacopios						
PAGO EN EFECTIVO						0
TOTAL CON IVA		332.613	241.681	587.423	1.705.346	279.521

OTROS DESCUENTOS

DESCUENTOS EN CERTIFICADOS OBRA / MOTIVO DE DESCUENTO: MES					
SOBREPAGO AL BPS (HASTA DICIEMBRE 2011)					
DIFERENCIAS EN ACOPIOS / DESACOPIOS					
AUMENTO DE MANO DE OBRA A PARTIR DE OCTUBRE DE 2011 N/C					
ADELANTOS DE MANO DE OBRA NO DESCONTADOS EN CERTIFICADOS DE OBRA					
TOTAL DESCUENTOS					

OBRA ESPACIO LORCA CERTIFICADOS APROBADOS POR GFRS

_CONTRATO CON ARTE CONSTRUCCIONES

CERTIFICADO N°		11	12	13	X	14
MES / AÑO		07/10	08/10	09/10	10/10	11/10
CONTRATISTA_ARTE CONSTRUCCIONES SRL						
Monto certificado		183.846	202.195	503.201		606.433
IVA	22%	38.828	42.704	106.276		128.079
Total Factura		222.674	244.899	609.477		734.512
Retención	-4%	-7.354	-8.088	-20.128		-24.257
DESACOPIO HIERRO- HORMIGON		-3.295	-15.089	-151.801		-144.964
DESCUENTO ADELANTO M DE O		-200.000	-150.000	-225.000		0
DESACOPIO OTROS MATERIALES		0	0	0		0
DESACOPIO OTROS ADELANTOS		0	0	0		0
PAGO EN EFECTIVO		12.026	71.722	212.548		565.290
SANITARIA_ANAHEIM						
Monto certificado		0	0	0		17.601
IVA	22%	0	0	0		3.872
Total Factura		0	0	0		21.473
Retención	-4%	0	0	0		-704
Desacopios						
PAGO EN EFECTIVO		0	0	0		20.769
ELECTRICA_RUBIO SICA						
Monto certificado		0	0	0		195.435
IVA	22%	0	0	0		42.996
Total Factura		0	0	0		238.431
Retención	-4%	0	0	0		-7.817
Desacopios						0
PAGO EN EFECTIVO		0	0	0		230.613
PINTURA						
Monto certificado						
IVA	22%					
Total Factura						
Retención	-4%					
Desacopios						
PAGO EN EFECTIVO		0	0	0		0
ALUMINIO_RAWER						
Monto certificado						
IVA	22%					
Total Factura						
Retención	-4%					
Desacopios						
PAGO EN EFECTIVO		0	0	0		0
TOTAL CON IVA		12.026	71.722	212.548		816.673

OTROS DESCUENTOS

DESCUENTOS EN CERTIFICADOS OBRA / MOTIVO DE DESCUENTO: MES					
SOBREPAGO AL BPS (HASTA DICIEMBRE 2011)					
DIFERENCIAS EN ACOPIOS / DESACOPIOS					
AUMENTO DE MANO DE OBRA A PARTIR DE OCTUBRE DE 2011 N/C					
ADELANTOS DE MANO DE OBRA NO DESCONTADOS EN CERTIFICADOS DE OBRA					
TOTAL DESCUENTOS					

OBRA ESPACIO LORCA CERTIFICADOS APROBADOS POR GFRS

_CONTRATO CON ARTE CONSTRUCCIONES

CERTIFICADO N°		15	16	17	18	19
MES / AÑO		12/10	01/11	02/11	03/11	04/11
CONTRATISTA ARTE CONSTRUCCIONES SRL						
Monto certificado		624.755	475.963	650.970	519.309	694.158
IVA	22%	137.446	100.523	137.485	109.678	146.606
Total Factura		762.201	576.486	788.455	628.987	840.764
Retención	-4%	-24.990	-19.039	-26.039	-20.772	-27.766
DESACOPIO HIERRO- HORMIGON		-103.309	-71.466	-155.162	-96.799	-145.544
DESCUENTO ADELANTO M DE O		-400.000	-150.000	-280.000	-125.000	-180.000
DESACOPIO OTROS MATERIALES		0	0	0	0	0
DESACOPIO OTROS ADELANTOS		0	0	0	0	0
PAGO EN EFECTIVO		233.902	335.982	327.254	386.416	487.454
SANITARIA ANAHEIM						
Monto certificado					89.769	61.434
IVA	22%	0	0	0	19.749	13.515
Total Factura		0	0	0	109.518	74.949
Retención	-4%	0	0	0	-3.591	-2.457
Desacopios						
PAGO EN EFECTIVO		0	0	0	105.927	72.492
ELECTRICA RUBIO SICA						
Monto certificado		0	55.767	56.250	98.282	28.510
IVA	22%	0	12.269	12.375	21.622	6.272
Total Factura		0	68.036	68.625	119.904	34.782
Retención	-4%	0	-2.231	-2.250	-3.931	-1.140
Desacopios		0				
PAGO EN EFECTIVO		0	65.805	66.375	115.972	33.642
PINTURA						
Monto certificado						
IVA	22%					
Total Factura						
Retención	-4%					
Desacopios						
PAGO EN EFECTIVO		0	0	0	0	0
ALUMINIO RAWER						
Monto certificado						
IVA	22%					
Total Factura						
Retención	-4%					
Desacopios						
PAGO EN EFECTIVO		0	0	0	0	0
TOTAL CON IVA		233.902	401.787	393.629	608.316	593.588
OTROS DESCUENTOS						
DESCUENTOS EN CERTIFICADOS OBRA / MOTIVO DE DESCUENTO: MES						
SOBREPAGO AL BPS (HASTA DICIEMBRE 2011)						
DIFERENCIAS EN ACOPIOS / DESACOPIOS						
AUMENTO DE MANO DE OBRA A PARTIR DE OCTUBRE DE 2011 N/C						
ADELANTOS DE MANO DE OBRA NO DESCONTADOS EN CERTIFICADOS DE OBRA						
TOTAL DESCUENTOS						

OBRA ESPACIO LORCA CERTIFICADOS APROBADOS POR GFRS

_CONTRATO CON ARTE CONSTRUCCIONES

CERTIFICADO N°		20	21	22	23	24
MES / AÑO		05/11	06/11	07/11	08/11	09/11
CONTRATISTA ARTE CONSTRUCCIONES SRL						
Monto certificado		856.708	477.504	503.997	344.195	383.512
IVA	22%	180.936	100.849	106.444	72.694	80.998
Total Factura		1.037.644	578.352	610.441	416.889	464.510
Retención	-4%	-34.268	-19.100	-20.160	-13.768	-15.340
DESACOPIO HIERRO- HORMIGON		-109.769	-22.628	-115.906	-76.337	-39.893
DESCUENTO ADELANTO M DE O		-110.000	-180.000	-100.000	-150.000	0
DESACOPIO OTROS MATERIALES		-259.643	-173.095	0	0	0
DESACOPIO OTROS ADELANTOS						
PAGO EN EFECTIVO		523.964	183.529	374.375	176.784	409.276
SANITARIA ANAHEIM						
Monto certificado		165.421	159.380	0	0	88.856
IVA	22%	36.393	35.064	0	0	19.548
Total Factura		201.814	194.444	0	0	108.404
Retención	-4%	6.617	-6.375		0	-3.554
Desacopios						
PAGO EN EFECTIVO		208.430	188.068	0	0	104.850
ELECTRICA RUBIO SICA						
Monto certificado		41.538	41.507	0	0	0
IVA	22%	9.138	9.132	0	0	0
Total Factura		50.677	50.638	0	0	0
Retención	-4%	1.662	-1.660	0	0	0
Desacopios		0	0	0	0	0
PAGO EN EFECTIVO		52.338	48.978	0	0	0
PINTURA						
Monto certificado						
IVA	22%					
Total Factura						
Retención	-4%					
Desacopios						
PAGO EN EFECTIVO		0	0	0	0	0
ALUMINIO RAWER						
Monto certificado						
IVA	22%					
Total Factura						
Retención	-4%					
Desacopios						
PAGO EN EFECTIVO		0	0	0	0	0
TOTAL CON IVA		784.732	420.576	374.375	176.784	514.126
OTROS DESCUENTOS						
DESCUENTOS EN CERTIFICADOS OBRA / MOTIVO DE DESCUENTO:	MES					
SOBREPAGO AL BPS (HASTA DICIEMBRE 2011)		-369.283	-85.293	-101.366	-117.443	0
DIFERENCIAS EN ACOPIOS / DESACOPIOS		0	0	-51.929	0	0
AUMENTO DE MANO DE OBRA A PARTIR DE OCTUBRE DE 2011 N/C		0	0	0	0	0
ADELANTOS DE MANO DE OBRA NO DESCONTADOS EN CERTIFICADOS DE OBRA		0	0	0	0	-100.000
TOTAL DESCUENTOS						

OBRA ESPACIO LORCA CERTIFICADOS APROBADOS POR GFRS

_CONTRATO CON ARTE CONSTRUCCIONES

CERTIFICADO N°		25	26	27 incl en 1/12	28	29
MES / AÑO		10/11	11/11	12/11	01/12	02/12
CONTRATISTA_ARTE CONSTRUCCIONES SRL						
Monto certificado		364.673	601.352	x	420.139	175.776
IVA	22%	77.019	127.006	x	88.733	37.124
Total Factura		441.692	728.358	x	508.872	212.900
Retención	-4%	14.587	24.054	x	16.806	-7.031
DESACOPIO HIERRO- HORMIGON		-21.796	-18.364	x	0	0
DESCUENTO ADELANTO M DE O		0	0	x	0	0
DESACOPIO OTROS MATERIALES		-61.254	-37.918	x	-24.185	0
DESACOPIO OTROS ADELANTOS						
PAGO EN EFECTIVO		373.229	696.130	x	501.493	205.869
SANITARIA_ANAHEIM						
Monto certificado		155.485	245.548	x	0	0
IVA	22%	34.207	54.021	x	0	0
Total Factura		189.693	299.568	x	0	0
Retención	-4%	6.219	9.822	x	0	0
Desacopios						
PAGO EN EFECTIVO		195.912	309.390	x	0	0
ELECTRICA_RUBIO SICA						
Monto certificado		0	108.435	x	0	0
IVA	22%	0	23.856	x	0	0
Total Factura		0	132.291	x	0	0
Retención	-4%	0	4.337	x	0	0
Desacopios		0	-33.179	x	0	0
PAGO EN EFECTIVO		0	103.449	x	0	0
PINTURA						
Monto certificado						
IVA	22%					
Total Factura						
Retención	-4%					
Desacopios						
PAGO EN EFECTIVO		0	0	x	0	0
ALUMINIO_RAWER						
Monto certificado						
IVA	22%					
Total Factura						
Retención	-4%					
Desacopios						
PAGO EN EFECTIVO		0	0	x	0	0
TOTAL CON IVA		569.141	1.108.969	x	501.493	205.869
OTROS DESCUENTOS						
DESCUENTOS EN CERTIFICADOS OBRA / MOTIVO DE DESCUENTO: MES						
SOBREPAGO AL BPS (HASTA DICIEMBRE 2011)		-300.000	-411.646	0	-118.047	-96.248
DIFERENCIAS EN ACOPIOS / DESACOPIOS		0	0	0	0	
AUMENTO DE MANO DE OBRA A PARTIR DE OCTUBRE DE 2011 N/C		-49.390	-116.193	0	-126.966	
ADELANTOS DE MANO DE OBRA NO DESCONTADOS EN CERTIFICADOS DE OBRA				0	0	
TOTAL DESCUENTOS						

OBRA ESPACIO LORCA CERTIFICADOS APROBADOS POR GFRS

_CONTRATO CON ARTE CONSTRUCCIONES

CERTIFICADO N°		30	incl en 5/12	31	incl en 7/12	32
MES / AÑO		03/12	4/12	5/12	6/12	7/12
CONTRATISTA_ARTE CONSTRUCCIONES SRL						
Monto certificado		258.382	x	196.193	x	175.905
IVA	22%	54.570	x	41.436	x	37.151
Total Factura		312.953	x	237.629	x	213.056
Retención	-4%	-10.335	x	-7.848	x	-7.036
DESACOPIO HIERRO- HORMIGON		-5.418	x		x	-8.578
DESCUENTO ADELANTO M DE O		-60.000	x	-130.000	x	-160.000
DESACOPIO OTROS MATERIALES		0	x	-4.423	x	
DESACOPIO OTROS ADELANTOS						
PAGO EN EFECTIVO		237.200	x	95.358	x	37.442
SANITARIA_ANAHEIM						
Monto certificado		0	x	0	x	0
IVA	22%	0	x	0	x	0
Total Factura		0	x	0	x	0
Retención	-4%	0	x	0	x	0
Desacopios						
PAGO EN EFECTIVO		0	x	0	x	0
ELECTRICA_RUBIO SICA						
Monto certificado		0	x	0	x	0
IVA	22%	0	x	0	x	0
Total Factura		0	x	0	x	0
Retención	-4%	0	x	0	x	0
Desacopios		0	x	0	x	0
PAGO EN EFECTIVO		0	x	0	x	0
PINTURA						
Monto certificado		0		0		40.399
IVA	22%	0		0		8.888
Total Factura		0		0		49.287
Retención	-4%	0		0		-1.616
Desacopios		0		0		-16.245
PAGO EN EFECTIVO		0	x	0	x	31.426
ALUMINIO_RAWER						
Monto certificado				213.545		
IVA	22%	0		46.980		0
Total Factura		0		260.525		0
Retención	-4%	0		-8.542		0
Desacopios				-107.769		
PAGO EN EFECTIVO		0	x	144.214	x	0
TOTAL CON IVA		237.200	x	239.572	x	68.868
OTROS DESCUENTOS						
DESCUENTOS EN CERTIFICADOS OBRA / MOTIVO DE DESCUENTO: MES						
SOBREPAGO AL BPS (HASTA DICIEMBRE 2011)		-1.606		-91.301		-235.159
DIFERENCIAS EN ACOPIOS / DESACOPIOS						
AUMENTO DE MANO DE OBRA A PARTIR DE OCTUBRE DE 2011 N/C						
ADELANTOS DE MANO DE OBRA NO DESCONTADOS EN CERTIFICADOS DE OBRA						
TOTAL DESCUENTOS						

OBRA ESPACIO LORCA CERTIFICADOS APROBADOS POR GFRS

CONTRATO CON ARTE CONSTRUCCIONES

CERTIFICADO N°		32-B	32-C	X	33	incl en 6/14
MES / AÑO		9/12	6/13	7/13	11/13	5/14
CONTRATISTA ARTE CONSTRUCCIONES SRL						
Monto certificado		0	0		0	x
IVA	22%	0	0		0	x
Total Factura		0	0		0	x
Retención	-4%	0	0		0	x
DESACOPIO HIERRO- HORMIGON		0	0		0	x
DESCUENTO ADELANTO M DE O		0	0		0	x
DESACOPIO OTROS MATERIALES						x
DESACOPIO OTROS ADELANTOS						
PAGO EN EFECTIVO		0	0		0	x
SANITARIA ANAHEIM						
Monto certificado		0	0		0	x
IVA	22%	0	0		0	x
Total Factura		0	0		0	x
Retención	-4%	0	0		0	x
Desacopios						
PAGO EN EFECTIVO		0	0		0	x
ELECTRICA RUBIO SICA						
Monto certificado		0	0		139.394	x
IVA	22%	0	0		30.667	x
Total Factura		0	0		170.061	x
Retención	-4%	0	0		-5.576	x
Desacopios		0	0		-31.558	x
PAGO EN EFECTIVO		0	0		132.927	x
PINTURA						
Monto certificado		0	0		0	x
IVA	22%	0	0		0	x
Total Factura		0	0		0	x
Retención	-4%	0	0		0	x
Desacopios		0	0		0	x
PAGO EN EFECTIVO		0	0		0	x
ALUMINIO RAWER						
Monto certificado		301.642	400.375			
IVA	22%	66.361	88.082		0	x
Total Factura		368.004	488.457		0	x
Retención	-4%	-12.066	-16.015		0	x
Desacopios		-152.229	-202.056			
PAGO EN EFECTIVO		203.709	270.386		0	x
TOTAL CON IVA		203.709	270.386		132.927	x

OTROS DESCUENTOS

DESCUENTOS EN CERTIFICADOS OBRA / MOTIVO DE DESCUENTO: MES					
SOBREPAGO AL BPS (HASTA DICIEMBRE 2011)					
DIFERENCIAS EN ACOPIOS / DESACOPIOS					
AUMENTO DE MANO DE OBRA A PARTIR DE OCTUBRE DE 2011 N/C					
ADELANTOS DE MANO DE OBRA NO DESCOTADOS EN CERTIFICADOS DE OBRA					
TOTAL DESCUENTOS					

OBRA ESPACIO LORCA CERTIFICADOS APROBADOS POR GFRS

CERTIFICADOS POST ADENDA

CONTRATO CON ARTE CONSTRUCCIONES

CERTIFICADO N°		33-B (1)	34 (2)	incl en 12/14	incl en 12/14	35 (3)
MES / AÑO		6/14	7/14	10/14	11/14	12/14
CONTRATISTA ARTE CONSTRUCCIONES SRL						
Monto certificado		404.093	311.424	x	x	230.579
IVA	22%	88.900	68.513	x	x	50.727
Total Factura		492.993	379.937	x	x	281.306
Retención	-4%	-16.164	-12.457	x	x	-9.223
DESACOPIO HIERRO- HORMIGON		0	0	x	x	0
DESCUENTO ADELANTO M DE O		-129.000	-129.000	x	x	-185.490
DESACOPIO OTROS MATERIALES		-40.000	-40.000	x	x	-4.825
DESACOPIO OTROS ADELANTOS		-58.876	-58.876			-58.876
PAGO EN EFECTIVO		248.954	139.604	x	x	22.892
SANITARIA ANAHEIM						
Monto certificado		0	0	x	x	0
IVA	22%	0	0	x	x	0
Total Factura		0	0	x	x	0
Retención	-4%	0	0	x	x	0
Desacopios		0	0			0
PAGO EN EFECTIVO		0	0	x	x	0
ELECTRICA RUBIO SICA						
Monto certificado		866.725	0	x	x	0
IVA	22%	190.680	0	x	x	0
Total Factura		1.057.405	0	x	x	0
Retención	-4%	-34.669	0	x	x	0
Desacopios		-633.507	0	x	x	0
PAGO EN EFECTIVO		389.229	0	x	x	0
PINTURA						
Monto certificado		0	0	x	x	130.041
IVA	22%	0	0	x	x	28.609
Total Factura		0	0	x	x	158.650
Retención	-4%	0	0	x	x	-5.202
Desacopios		0	0	x	x	-33.687
PAGO EN EFECTIVO		0	0	x	x	119.762
ALUMINIO RAWER						
Monto certificado		0	0	x	x	0
IVA	22%	0	0	x	x	0
Total Factura		0	0	x	x	0
Retención	-4%	0	0	x	x	0
Desacopios		0	0			0
PAGO EN EFECTIVO		0	0	x	x	0
TOTAL CON IVA		638.182	139.604	x	x	142.654

OTROS DESCUENTOS

DESCUENTOS EN CERTIFICADOS OBRA / MOTIVO DE DESCUENTO: MES					
SOBREPAGO AL BPS (HASTA DICIEMBRE 2011)					
DIFERENCIAS EN ACOPIOS / DESACOPIOS					
AUMENTO DE MANO DE OBRA A PARTIR DE OCTUBRE DE 2011 N/C					
ADELANTOS DE MANO DE OBRA NO DESCONTADOS EN CERTIFICADOS DE OBRA					
TOTAL DESCUENTOS					

OBRA ESPACIO LORCA CERTIFICADOS APROBADOS POR GFRS

CONTRATO CON ARTE CONSTRUCCIONES

CERTIFICADO N°		35 (3)	36 (4)	X	X	X	X	
MES / AÑO		12/14	1/15	2/15	3/15	4/15	5/15	TOTAL
CONTRATISTA ARTE CONSTRUCCIONES SRL								
Monto certificado		230.579	203.171					18.710.359
IVA	22%	50.727	44.698					3.967.238
Total Factura		281.306	247.869					22.677.597
Retención	-4%	-9.223	-8.127					-637.521
DESACOPIO HIERRO- HORMIGON		0						-2.207.555
DESCUENTO ADELANTO M DE O		-185.490	-136.000					-5.416.688
DESACOPIO OTROS MATERIALES		-4.825	-3.785					-649.128
DESACOPIO OTROS ADELANTOS		-58.876	-58.876					-620.404
PAGO EN EFECTIVO		22.892	41.081					13.146.301
SANITARIA ANAHEIM								
Monto certificado		0	0					1.017.571
IVA	22%	0	0					223.866
Total Factura		0	0					1.241.437
Retención	-4%	0	0					4.613
Desacopios		0	0					0
PAGO EN EFECTIVO		0	0					1.246.050
ELECTRICA RUBIO SICA								
Monto certificado		0	0					1.656.640
IVA	22%	0	0					364.461
Total Factura		0	0					2.021.101
Retención	-4%	0	0					-54.268
Desacopios		0	0					-698.244
PAGO EN EFECTIVO		0	0					1.268.588
PINTURA								
Monto certificado		130.041	74.948					245.388
IVA	22%	28.609	16.489					53.985
Total Factura		158.650	91.437					299.374
Retención	-4%	-5.202	-2.998					-9.816
Desacopios		-33.687	-19.209					-69.141
PAGO EN EFECTIVO		119.762	69.230					220.417
ALUMINIO RAWER								
Monto certificado								915.562
IVA	22%	0	0					201.424
Total Factura		0	0					1.116.986
Retención	-4%	0	0					-36.622
Desacopios								
PAGO EN EFECTIVO		0	0					618.309
TOTAL CON IVA		142.654	110.310	0	0	0	0	16.499.666

OTROS DESCUENTOS								TOTAL
DESCUENTOS EN CERTIFICADOS OBRA / MOTIVO DE DESCUENTO: MES								
SOBRE TOPE LLSS								-1.503.078
DIFERENCIAS EN ACOPIOS / DESACOPIOS								-51.929
AUMENTO DE MANO DE OBRA A PARTIR DE OCTUBRE DE 2011 /NO CORRESPONDE								-292.549
ADELANTOS DE MANO DE OBRA NO DESCONTADOS EN CERTIFICADOS DE OBRA								-100.000
TOTAL DESCUENTOS								-1.947.556

FOTOGRAFÍAS DE AVANCE DE OBRA ESPACIO CULTURAL FEDERICO GARCÍA LORCA



